

Corte AA
Escala: 1/50

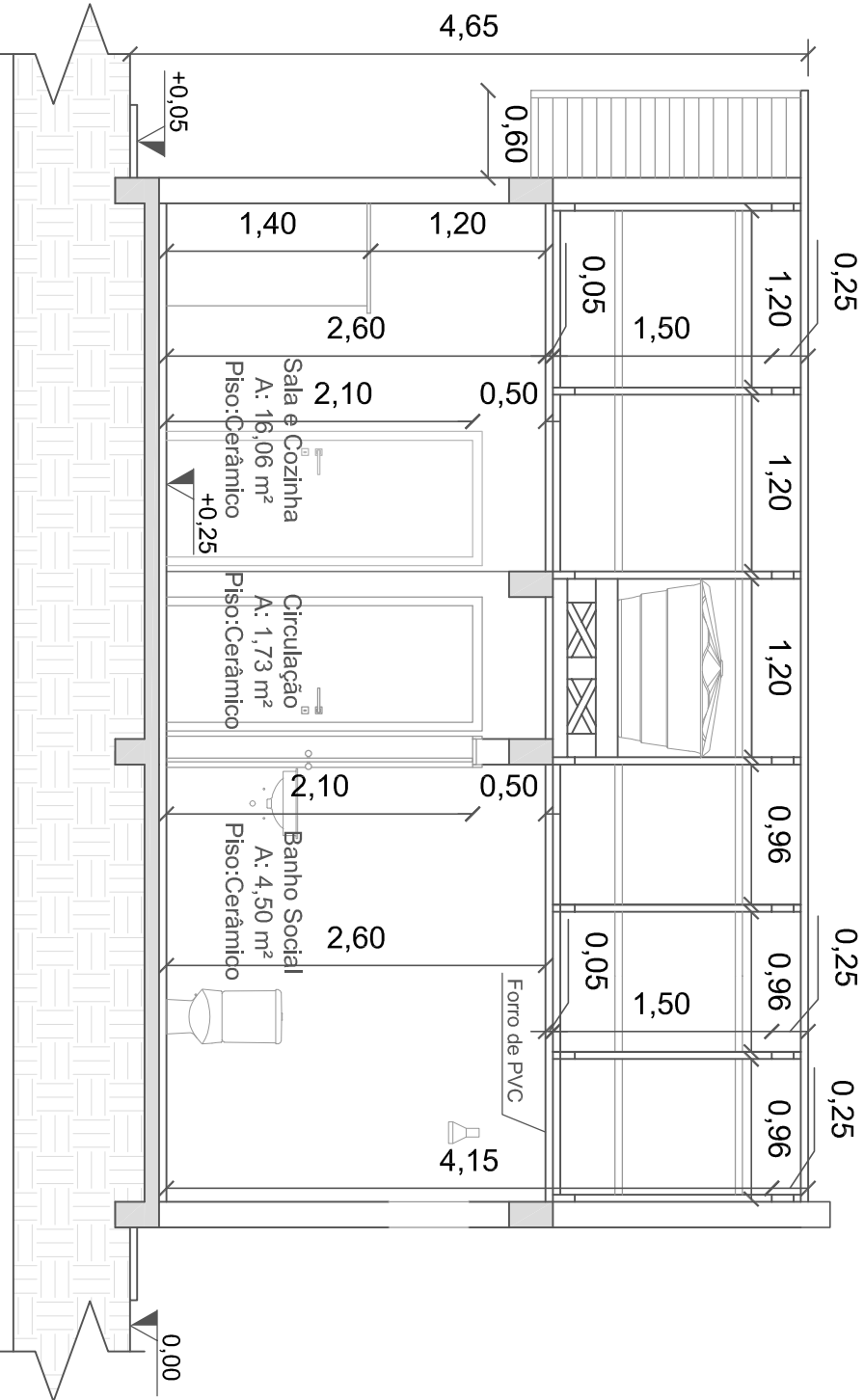

Corte BB
Escala: 1/50

APROVADO EM:
De 17/05/2025
Prefeitura Municipal de
Cacique Doble
Milena Oliveira
MILENA OLIVOTTO
ENGENHEIRA CIVIL
CREA RS 264456

CriArte		Resp. Técnico:		Cliente:	
Eng&Arq					
Fone: (054) - 9 9921-5845					
Data : Outubro/2025		Resp. Técnico : Engenheiro Civil Vinicius Dutra Flores		CRENSC 118.742-1	
Escala : Indicada		Cliente: Município de Cacique Doble - RS			
Area Total: 55,98 m²		Obra: Projeto de Edificação Residencial Popular			
Prancha : 08		Local : Zona Urbana do Município			
		Conteúdo: Projeto Arquitetônico			